BBCorp

4 MARKETS

Daily Technical Analysis

Wednesday 25 November 2026

4 أسواق

التحليل الفني اليومي

الأربعاء 25 تشرين الثاني 2026



Read in English

Levels as of 13:30 Beirut



اقرأ بالعربية

المستويات حتى الساعة 13:30 بتوقيت بيروت

Trading CFDs involves risk. You can lose money.

ينطوي تداول عقود الفروقات على مخاطر. قد تخسر أموالك.

US30

US30 · Indices · 30-minute chart

Bearish

Below 49,574.98, look for a decline towards 49,302.05 and then 49,190.33.

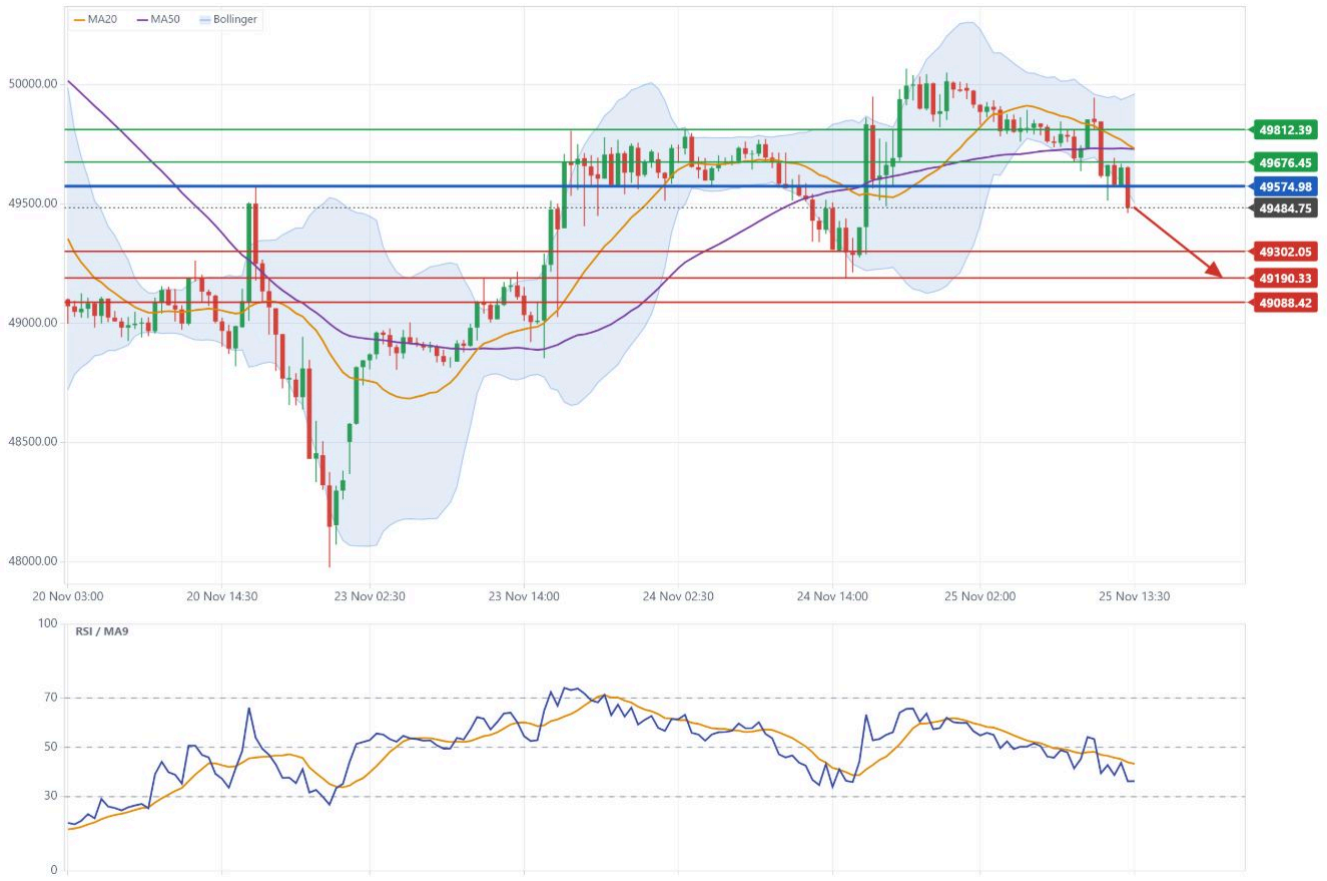

Price at report	Key resistance	Target 1	Target 2
49,441.74	49,574.98	49,302.05	49,190.33

Scenario 1

Below 49,574.98 look for further downside with 49,302.05 & 49,190.33 as targets.

Scenario 2

Above 49,574.98 look for further upside with 49,676.45 & 49,812.39 as targets.

Nasdaq 100

UT100 · Indices · 30-minute chart

↗ Bullish

The support at 25,378.88 is distant; the path of least resistance remains higher towards 25,532.16.



Price at report	Key support	Target 1	Target 2
25,472.65	25,378.88	25,532.16	25,727.32

Scenario 1

Above 25,378.88 look for further upside with 25,532.16 & 25,727.32 as targets.

Scenario 2

Below 25,378.88 look for further downside with 25,254.51 & 25,143.26 as targets.

Silver

XAGUSD · Metals · 30-minute chart

Bearish

Bearish momentum is strong; further downside to 40.064 and 40.005 is favoured.



Price at report	Key resistance	Target 1	Target 2
40.012	40.738	40.064	40.005

Scenario 1

Below 40.738 look for further downside with 40.064 & 40.005 as targets.

Scenario 2

Above 40.738 look for further upside with 41.085 & 41.515 as targets.

US Oil

USOIL · Energies · 30-minute chart

Bearish

The resistance at 81.744 is distant; the path of least resistance remains lower towards 80.699.



Price at report	Key resistance	Target 1	Target 2
81.243	81.744	80.699	80.368

Scenario 1

Below 81.744 look for further downside with 80.699 & 80.368 as targets.

Scenario 2

Above 81.744 look for further upside with 82.027 & 82.256 as targets.

TODAY AT A GLANCE

US30 US30	Bearish	49,574.98 Key resistance	49,302.05 Target 1
Nasdaq 100 UT100	Bullish	25,378.88 Key support	25,532.16 Target 1
Silver XAGUSD	Bearish	40.738 Key resistance	40.064 Target 1
US Oil USOIL	Bearish	81.744 Key resistance	80.699 Target 1

HOW THE LAST REPORT WENT

Gold	Key resistance broken
US30	Target 2 reached
Nasdaq 100	Target 2 reached
Silver	Target 2 reached
US Oil	Key support broken

Checked against BBCorp prices at 13:29 Beirut.

ECONOMIC CALENDAR

01:50	SPPI y/y JPY · Low	3.6% Forecast	3.7% Previous
02:30	CPI m/m AUD · High	0.4% Forecast	0.8% Previous
02:30	CPI y/y AUD · High	4.7% Forecast	4.3% Previous
02:30	Trimmed Mean CPI m/m AUD · High	0.3% Forecast	0.3% Previous
02:30	Construction Work Done q/q AUD · Low	0.8% Forecast	−2.1% Previous
15:30	Core PCE Price Index m/m USD · High	0.3% Forecast	0.3% Previous
15:30	Prelim GDP q/q USD · High	3.5% Forecast	3.4% Previous
15:30	Prelim GDP Price Index q/q USD · Medium	2.3% Forecast	2.3% Previous

Times in Beirut. Times and forecasts from Forex Factory.

NEWS BEHIND TODAY'S MARKETS

Dell beats on AI server demand and authorizes $25 billion buyback

US30 Nasdaq 100 25 Nov

NEWS BEHIND TODAY'S MARKETS

AI debt worries build as lenders turn pickier on Big Tech bonds

US30 Nasdaq 100 25 Nov

Iran reports three tankers hit mines in Hormuz as U.S. widens sanctions

US Oil 24 Nov

Houthis claim attack on Saudi Rabigh oil refinery as Trump warns of new strikes

US Oil 23 Nov

US, China and Russia Leaders Hold Rare Trilateral Meeting in Shenzhen

Silver 19 Nov

Gold Extends Decline From Record High as Rates and Dollar Weigh

Silver 19 Nov

WHAT THE WORDS MEAN

Bullish, Bearish

The direction of our view for the day.

Key support

The level a bullish view rests on. While the price holds above it, the view stands.

Key resistance

The level a bearish view rests on. While the price stays below it, the view stands.

Target 1, Target 2

Where the move is expected to reach first, then in extension.

Scenario 1, Scenario 2

Two ways the day may go: one while the key level holds, one if it breaks. Neither is trading advice.

DISCLAIMER

In this disclaimer, "BBCorp" means BBCorp Ltd and Beirut Brokerage Corporation SAL. Read it in full before you use this report.

1 Information only, not advice

This report is general market information, provided for information and education only. It is not investment advice, a personal recommendation, or an offer or solicitation to buy or sell any financial instrument. It does not take into account your objectives, financial situation or needs, and it must not be relied on as the basis for any investment decision.

2 Scenarios are not instructions

Scenario 1, Scenario 2, key levels and targets describe ways the price may move. They are not signals, instructions or orders to open or close a position. No level is a guaranteed entry, exit, target or stop.

3 How this report is made

Levels and scenarios are derived algorithmically from historical price data and are reviewed by analysts. They reflect the market at the time shown on the cover and may change, or stop being valid, at any time without notice. BBCorp has no duty to update this report.

4 No guarantee of results

Past performance, including the results of earlier reports, is not a reliable indicator of future results. Forecasts, targets and outcomes are not guarantees, and a level reached before does not mean it will be reached again.

5 Prices, charts and data

Prices and charts in this report are indicative and may lag the market. They do not represent the live trading environment: the prices you trade at are those in MetaTrader 5 when your order is executed. Event times and forecasts come from Forex Factory and can be moved, cancelled or revised. News summaries are prepared by BBCorp with the help of artificial intelligence from the sources they name, and may leave out detail or contain errors.

6 Risk

Forex and Contracts for Difference (CFDs), including CFDs on cryptocurrencies, are leveraged products that carry a high level of risk and may result in losses exceeding your initial deposit. They may not be suitable for all investors. Do not trade with money you cannot afford to lose, and read the Risk disclosure in the BBCorp App before you trade.

7 Your decision

Any decision to trade is yours alone and is made at your own risk. Seek independent financial advice before you trade if you are unsure whether a product is right for you.

8 Liability

BBCorp takes care to keep this report accurate but does not guarantee that it is accurate, complete or up to date. To the fullest extent permitted by applicable law, neither BBCorp nor its directors, employees or data providers accept any liability for any loss or damage, direct or indirect, that results from using or relying on this report.

9 Use of this report

This report may not be copied, changed, redistributed or published, in whole or in part, without BBCorp's written permission. It is not directed at any person in any country where its distribution or use would be against local law.

US30

هابط

US30 · مؤشرات · إطار 30 دقيقة

دون 49,574.98، ترقّب تراجعاً نحو 49,302.05 ثم 49,190.33.

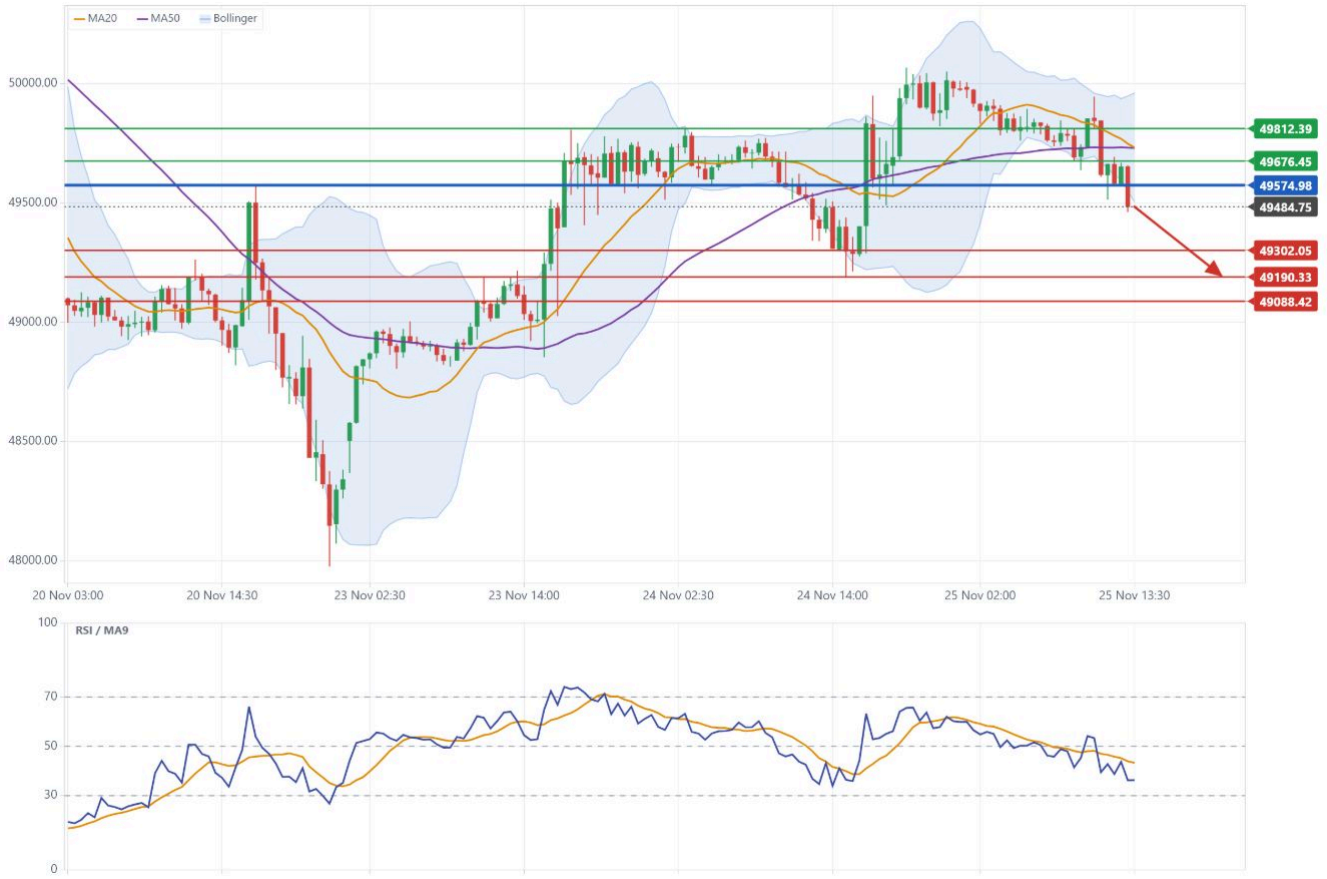

السعر عند التقرير	المقاومة الرئيسية	الهدف الأول	الهدف الثاني
49,441.74	49,574.98	49,302.05	49,190.33

السيناريو الأول

دون 49,574.98 ترقّب مزيداً من الهبوط مع 49,302.05 و49,190.33 كأهداف.

السيناريو الثاني

فوق 49,574.98 ترقّب مزيداً من الصعود مع 49,676.45 و49,812.39 كأهداف.

ناسداك 100

UT100 · مؤشرات · إطار 30 دقيقة

صاعد ↗

الدعم عند 25,378.88 بعيد؛ ويبقى مسار المقاومة الأقل صعوداً نحو 25,532.16.



السعر عند التقرير	الدعم الرئيسي	الهدف الأول	الهدف الثاني
25,472.65	25,378.88	25,532.16	25,727.32

السيناريو الأول

فوق 25,378.88 ترقّب مزيداً من الصعود مع 25,532.16 و25,727.32 كأهداف.

السيناريو الثاني

دون 25,378.88 ترقّب مزيداً من الهبوط مع 25,254.51 و25,143.26 كأهداف.

الفضة

هابط

XAGUSD · معادن · إطار 30 دقيقة

الزخم الهابط قوي؛ ويُفضَّل مزيد من الهبوط إلى 40.064 و40.005.



السعر عند التقرير	المقاومة الرئيسية	الهدف الأول	الهدف الثاني
40.012	40.738	40.064	40.005

السيناريو الأول

دون 40.738 ترقّب مزيداً من الهبوط مع 40.064 و40.005 كأهداف.

السيناريو الثاني

فوق 40.738 ترقّب مزيداً من الصعود مع 41.085 و41.515 كأهداف.

النفط الأمريكي

USOIL · طاقة · إطار 30 دقيقة

هابط

المقاومة عند 81.744 بعيدة؛ ويبقى مسار المقاومة الأقل هبوطاً نحو 80.699.



السعر عند التقرير	المقاومة الرئيسية	الهدف الأول	الهدف الثاني
81.243	81.744	80.699	80.368

السيناريو الأول

دون 81.744 ترقّب مزيداً من الهبوط مع 80.699 و80.368 كأهداف.

السيناريو الثاني

فوق 81.744 ترقّب مزيداً من الصعود مع 82.027 و82.256 كأهداف.

نظرة سريعة على اليوم

US30 US30	هابط ↘	49,574.98 المقاومة الرئيسية	49,302.05 الهدف الأول
ناسداك 100 UT100	صاعد ↗	25,378.88 الدعم الرئيسي	25,532.16 الهدف الأول
الفضة XAGUSD	هابط ↘	40.738 المقاومة الرئيسية	40.064 الهدف الأول
النفط الأمريكي USOIL	هابط ↘	81.744 المقاومة الرئيسية	80.699 الهدف الأول

كيف كان أداء التقرير السابق

الذهب	كُسر المقاومة الرئيسية
US30	تحقق الهدف الثاني
ناسداك 100	تحقق الهدف الثاني
الفضة	تحقق الهدف الثاني
النفط الأمريكي	كُسر الدعم الرئيسي

مقارنةً بأسعار BBCorp عند الساعة 13:29 بتوقيت بيروت.

التقويم الاقتصادي

01:50	مؤشر أسعار خدمات المنتجين SPPI على أساس سنوي JPY · منخفض	3.6% التوقعات	3.7% السابق
02:30	مؤشر أسعار المستهلك CPI على أساس شهري AUD · مرتفع	0.4% التوقعات	0.8% السابق
02:30	مؤشر أسعار المستهلك CPI على أساس سنوي AUD · مرتفع	4.7% التوقعات	4.3% السابق
02:30	مؤشر أسعار المستهلك CPI بالمتوسط المشذّب على أساس شهري AUD · مرتفع	0.3% التوقعات	0.3% السابق
02:30	أعمال البناء المنجزة على أساس ربع سنوي AUD · منخفض	0.8% التوقعات	−2.1% السابق
15:30	مؤشر أسعار PCE الأساسي على أساس شهري USD · مرتفع	0.3% التوقعات	0.3% السابق
15:30	الناتج المحلي الإجمالي الأولي على أساس ربع سنوي USD · مرتفع	3.5% التوقعات	3.4% السابق
15:30	مؤشر أسعار الناتج المحلي الإجمالي الأولي على أساس ربع سنوي USD · متوسط	2.3% التوقعات	2.3% السابق

المواعيد بتوقيت بيروت. المواعيد والتوقعات من Forex Factory.

أخبار تؤثر في أسواق اليوم

Dell تتجاوز التوقعات بفضل الطلب على خوادم الذكاء الاصطناعي وتعتمد إعادة شراء أسهم بقيمة 25 مليار دولار

US30 ناسداك 100 25 تشرين الثاني

أخبار تؤثر في أسواق اليوم

مخاوف ديون الذكاء الاصطناعي تتصاعد مع تشدد المقرضين تجاه سندات شركات التكنولوجيا الكبرى

US30 ناسداك 100 25 تشرين الثاني

إيران تفيد بإصابة ثلاث ناقلات بألغام في هرمز مع توسيع الولايات المتحدة للعقوبات

النفط الأمريكي 24 تشرين الثاني

الحوثيون يعلنون هجوماً على مصفاة رابغ النفطية السعودية فيما يحذّر ترامب من ضربات جديدة

النفط الأمريكي 23 تشرين الثاني

قادة الولايات المتحدة والصين وروسيا يعقدون اجتماعاً ثلاثياً نادراً في شنتشن

الفضة 19 تشرين الثاني

الذهب يواصل تراجعه من مستوى قياسي مرتفع مع ضغط أسعار الفائدة والدولار

الفضة 19 تشرين الثاني

معاني المصطلحات

صاعد، هابط
اتجاه رأينا لهذا اليوم.

الدعم الرئيسي
المستوى الذي يستند إليه الرأي الصاعد. طالما بقي السعر فوقه، يبقى الرأي قائماً.

المقاومة الرئيسية
المستوى الذي يستند إليه الرأي الهابط. طالما بقي السعر دونه، يبقى الرأي قائماً.

الهدف الأول، الهدف الثاني
المستوى الذي يُتوقع أن تبلغه الحركة أولاً، ثم امتدادها.

السيناريو الأول، السيناريو الثاني
مساران محتملان لليوم: الأول طالما صمد المستوى الرئيسي، والثاني إذا كُسر. لا يُعدّ أيٌّ منهما نصيحة تداول.

إخلاء المسؤولية

يُقصد بـ«BBCorp» في هذا الإخلاء شركتا BBCorp Ltd وBeirut Brokerage Corporation SAL. اقرأه كاملاً قبل استخدام هذا التقرير.

1 معلومات فقط، وليست نصيحة

هذا التقرير معلومات عامة عن الأسواق لأغراض الإعلام والتثقيف فقط. وهو ليس نصيحة استثمارية ولا توصية شخصية ولا عرضاً أو دعوة لشراء أو بيع أي أداة مالية. ولا يأخذ في الاعتبار أهدافك أو وضعك المالي أو احتياجاتك، ولا يجوز الاعتماد عليه أساساً لأي قرار استثماري.

2 السيناريوهات ليست تعليمات

السيناريو الأول والسيناريو الثاني والمستويات الرئيسية والأهداف تصف مسارات محتملة للسعر. وهي ليست إشارات أو تعليمات أو أوامر لفتح صفقة أو إغلاقها، ولا يُعدّ أي مستوى نقطة دخول أو خروج أو هدفاً أو حدّاً لوقف الخسارة مضموناً.

3 كيف يُعدّ هذا التقرير

تُستخرج المستويات والسيناريوهات آلياً من بيانات الأسعار التاريخية ويراجعها محللون. وهي تعكس حال السوق في الوقت المذكور على الغلاف، وقد تتغير أو تفقد صلاحيتها في أي وقت دون إشعار. ولا تلتزم BBCorp بتحديث هذا التقرير.

4 لا ضمان للنتائج

الأداء السابق، بما في ذلك نتائج التقارير السابقة، ليس مؤشراً موثوقاً على النتائج المستقبلية. والتوقعات والأهداف والنتائج ليست ضمانات، وبلوغ مستوى ما في السابق لا يعني أنه سيُبلغ مجدداً.

5 الأسعار والرسوم البيانية والبيانات

الأسعار والرسوم البيانية في هذا التقرير استرشادية وقد تتأخر عن السوق، ولا تمثّل بيئة التداول الفعلية: الأسعار التي تتداول بها هي أسعار MetaTrader 5 لحظة تنفيذ أمرك. مواعيد الأحداث وتوقعاتها مصدرها Forex Factory، وقد تُؤجَّل أو تُلغى أو تُعدَّل. وتُعدّ BBCorp ملخصات الأخبار بمساعدة الذكاء الاصطناعي من المصادر المذكورة فيها، وقد تُغفل تفاصيل أو تحتوي على أخطاء.

6 المخاطر

تداول العملات الأجنبية وعقود الفروقات (CFDs)، بما فيها عقود الفروقات على العملات المشفرة، منتجات ذات رافعة مالية تنطوي على مستوى عالٍ من المخاطر، وقد تؤدي إلى خسائر تتجاوز إيداعك الأولي. وقد لا تكون مناسبة لجميع المستثمرين. لا تتداول بأموال لا تستطيع تحمّل خسارتها، واقرأ إفصاح المخاطر في تطبيق BBCorp قبل أن تتداول.

7 قرارك

أي قرار بالتداول هو قرارك وحدك وعلى مسؤوليتك. اطلب استشارة مالية مستقلة قبل أن تتداول إن لم تكن متأكداً من أن المنتج مناسب لك.

8 حدود المسؤولية

تحرص BBCorp على دقة هذا التقرير، لكنها لا تضمن دقته أو اكتماله أو حداثته. وإلى أقصى حد يسمح به القانون المعمول به، لا تتحمل BBCorp ولا مديروها ولا موظفوها ولا مزوّدو بياناتها أي مسؤولية عن أي خسارة أو ضرر، مباشر أو غير مباشر، ينشأ عن استخدام هذا التقرير أو الاعتماد عليه.

9 استخدام هذا التقرير

لا يجوز نسخ هذا التقرير أو تعديله أو إعادة توزيعه أو نشره، كلياً أو جزئياً، دون إذن خطي من BBCorp. وهو غير موجّه إلى أي شخص في أي بلد يكون فيه توزيعه أو استخدامه مخالفاً للقانون المحلي.